

13 Perfil Profissional

Pesquisa revela as atribuições esperadas e os desvios mais comuns de função dos mestres de obras

20 Concreto Pozolânico

Ensaio experimental atestam durabilidade do concreto usado nas fundações da ponte sobre o Rio Potengi



27 Agregados reciclados

Estudo aponta a viabilidade econômica no uso de agregados reciclados em etapas de construção de edificações



37 Normalização técnica

Especificações da ABNT NBR 15938:2011, a norma para execução de pavimentos intertravados

45 Sistemas de revestimento

Comparativo entre três sistemas de revestimentos de paredes quanto ao custo e à produção

55 Lajes treliçadas

Os principais problemas na fabricação, no projeto e na execução de lajes treliçadas e recomendações para preveni-las



64 Novos materiais

Perspectivas do uso de nanotubos de carbono no cimento e no concreto

76 Análise estrutural

Avaliação das estruturas de contraventamento do edifício Norte-Sul de Campinas

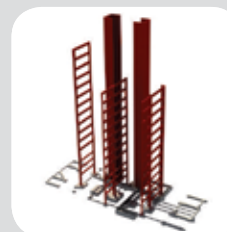

Créditos Capa:

Subestruturas de Contraventamento e elementos contraventados no Edifício Norte-Sul de Campinas

SEÇÕES

- 5 Editorial
- 6 Converse com IBRACON
- 7 Personalidade Entrevistada: *Paulo Monteiro*
- 19 Mantenedor
- 36 Entidades Parceiras
- 52 Mercado Nacional
- 61 Concreto Notícias
- 70 Acontece nas Regionais
- 86 Normas Técnicas
- 90 Mercado Editorial



INSTITUTO BRASILEIRO DO CONCRETO
Fundado em 1972
Declarado de Utilidade Pública Estadual | Lei 2538 ce 11/11/1980
Declarado de Utilidade Pública Federal | Decreto 86871 de 25/01/1982

Diretor Presidente
José Marques Filho

Diretor 1º Vice-Presidente
(em aberto)

Diretor 2º Vice-Presidente
Túlio Nogueira Bittencourt

Diretor 1º Secretário
Nelson Covas

Diretor 2º Secretário
Sonia Regina Freitas

Diretor 1º Tesoureiro
Claudio Sbrighi Neto

Diretor 2º Tesoureiro
Carlos José Massucato

Diretor Técnico
Carlos de Oliveira Campos

Diretor de Eventos
Luiz Prado Vieira Júnior

Diretor de Pesquisa e Desenvolvimento
Ângela Masuero

Diretor de Publicações e Divulgação Técnica
Inês Laranjeiras da Silva Battagin

Diretor de Marketing
Luiz Carlos Pinto da Silva Filho

Diretor de Relações Institucionais
Mário William Esper

Diretor de Cursos
Flávio Moreira Salles

Diretor de Certificação de Mão de obra
Júlio Timerman



Revista Oficial do IBRACON
Revista de caráter científico, tecnológico e informativo para o setor produtivo da construção civil, para o ensino e para a pesquisa em concreto

ISSN 1809-7197
Tiragem desta edição: 5.000 exemplares
Publicação Trimestral
Distribuída gratuitamente aos associados

JORNALISTA RESPONSÁVEL
Fábio Luis Pedroso - MTB 41728
fabio@ibracon.org.br

PUBLICIDADE E PROMOÇÃO
Arlene Regnier de Lima Ferreira
arlene@ibracon.org.br

PROJETO GRÁFICO E DIAGRAMAÇÃO
Gill Pereira (Ellemento-Arte)
gill@ellemento-arte.com

ASSINATURA E ATENDIMENTO
office@ibracon.org.br

Gráfica: Ipsis Gráfica e Editora
Preço: R\$ 12,00



As idéias emitidas pelos entrevistados ou em artigos assinados são de responsabilidade de seus autores e não expressam, necessariamente, a opinião do Instituto.

Copyright 2011 IBRACON. Todos os direitos de reprodução reservados. Esta revista e suas partes não podem ser reproduzidas nem copiadas, em nenhuma forma de impressão mecânica, eletrônica, ou qualquer outra, sem o consentimento por escrito dos autores e editores.

PRESIDENTE DO COMITÊ EDITORIAL
Túlio Bittencourt, PEF-EPUSP, Brasil

COMITÊ EDITORIAL
Ana E.P.G.A. Jacintho, PUC-Campinas, Brasil
Ângela Masuero, UFRGS, Brasil
Hugo Rodrigues, ABCP, Brasil
Inês Battagin, ABNT, Brasil
Íria Lícia Oliva Doniak, ABCIC, Brasil
José Luiz A. de Oliveira e Sousa, UNICAMP, Brasil
José Marques Filho, IBRACON, Brasil
Luís Carlos Pinto da Silva Filho, UFRGS, Brasil
Maryangela Geimba de Lima, ITA, Brasil
Paulo Helene, PCC-EPUSP, Brasil

IBRACON
Rua Julieta Espírito Santo Pinheiro, 68 - CEP 05542-120 - Jardim Olímpia - São Paulo - SP
Tel. (11) 3735-0202